



WEINHAUS
Thomas

URLAUB AN DER MOSEL IM WEINHAUS THOMAS

„Qualität ist kein Zufall, sondern das Ergebnis unserer Betriebsphilosophie“

Weinterrasse · Gastlichkeit · Pension · Urlaub · Weinverkauf

Wir hoffen stets, dass Sie mit unserer Vielfalt und unserem individuellen Service zufrieden sind. Wir wünschen Ihnen frohe Stunden voll Genuss.

Ihre Familien Thomas & Andrae

Kirchstraße 2 · D-56818 Klotten
Tel. +49 (02671) 1538

Inh. Nadine Andrae · info@weinhaus-thomas.de · www.weinhaus-thomas.de

Öffnungszeiten: Donnerstag - Montag 12.00 - 22.00 Uhr, Dienstag 17.00 - 22.00 Uhr, Mittwoch Ruhetag

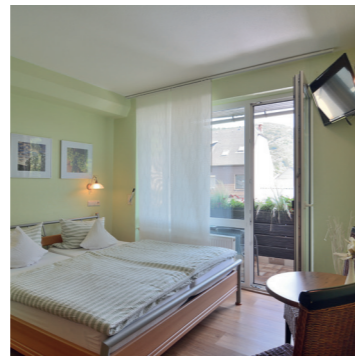

SPEISEN & GETRÄNKE

SUPPEN

| | |
|--|--------|
| Gulaschsuppe mit Brot⁴ | € 7,40 |
| Tomatensuppe mit Sahne & Brot⁴ | € 6,20 |

FLAMMKUCHEN & PINSA

| | |
|---|---------|
| Flammkuchen Klassiker belegt mit Schmand, Speck, Zwiebeln & Käse | € 10,90 |
| Pinsa „Mediterran“ herzhafter Sauerteig frisch belegt mit Oliven, Tomaten, mildem Ziegenfrischkäse und Rucola | € 11,50 |
| Pinsa „Mosella“ herzhafter Sauerteig frisch belegt mit Camembert, Trauben, Frischkäsecreme und Walnüssen | € 11,50 |

BROTZEIT

| | |
|--|--------|
| „Die kleine Brotzeit“ „Spundekäs“, Schmalz, Meerrettich-Frischkäse & Brot | € 7,80 |
| „Die kleine Brotzeit“ vegan Zweierlei Humus, marinierte Cherrytomaten & Brot | € 7,80 |

APERITIF & LONGDRINKS

| | |
|--|--------|
| Mosel Kir Weinbergspfirsichlikör, Rieslingsekt & Eis | € 6,50 |
| Aperol Spritz Aperol, Sekt, Soda & Eis | € 6,50 |
| Lillet Lillet Weinlikör, Wild Berry, Sekt & Eis | € 6,50 |
| Hugo Holunderblütensirup, Sekt, Minze & Eis | € 6,50 |
| Campari Spritz Campari Sekt, Soda, Orangensaft | € 6,50 |
| Campari Orange | € 5,00 |

ALKOHOLFREIE LONGDRINKS

| | |
|---|--------|
| Holunder Spritz Holunderblütensirup, Tonic Water, Zitrone & Eis | € 5,50 |
| Sommer Pfirsich Weinbergspfirsich-Trauben-Sirup, Bitter Lemon & Eis | € 5,50 |

SPIRITUOSEN

| | | |
|---------------------------------------|------|--------|
| Mosel-Riesling-Hefe Brand | 2 cl | € 3,00 |
| Mosel-Riesling-Trester Brand | 2 cl | € 3,00 |
| Roter Weinbergs-Pfirsich-Likör | 2 cl | € 3,00 |
| Moselfeuer | 2 cl | € 3,00 |
| Obst-Brand | 2 cl | € 3,00 |
| Zwetschgen-Brand | 2 cl | € 3,00 |
| Williamsbirnen-Brand | 2 cl | € 3,00 |

ALKOHOLFREIE GETRÄNKE

| | | | | |
|---|-------|--------|-------|--------|
| Bluna Orange ^{1,3} | 0,33l | € 3,30 | | |
| Bluna Zitrone | 0,33l | € 3,30 | | |
| Afri Cola, Afri Cola ohne Zucker ^{A,1,4} | 0,33l | € 3,30 | | |
| Paulaner Spezi ^{1,3,A} | 0,33l | € 3,30 | | |
| Gerolsteiner Mineralwasser Classic, Still | 0,25l | € 2,80 | | |
| Gerolsteiner Mineralwasser Medium | | | 0,75l | € 5,80 |
| Bitter Lemon ^B , Tonic Water | 0,2l | € 3,00 | | |
| Roter Traubensaft von der Mosel | 0,2l | € 3,30 | | |
| Orangensaft, Apfelsaft, Johannisbeersaft | 0,2l | € 3,00 | | |
| Fruchtsaftschorle | 0,3l | € 3,00 | 0,4l | € 4,00 |

BIERE

| | | | | |
|---|--|--|-------|--------|
| Bitburger Pils | | | 0,3l | € 3,10 |
| Bitburger Pils | | | 0,4l | € 4,10 |
| Bitburger Alkoholfrei, Bitburger Radler Alkoholfrei | | | 0,33l | € 3,50 |
| Benediktiner Hefeweizen | | | 0,5l | € 4,80 |
| Benediktiner Weizen Alkoholfrei | | | 0,5l | € 4,80 |
| Malzbier Alkoholfrei | | | 0,33l | € 3,50 |

Fragen Sie uns bitte bei Bedarf nach der Sonderkarte mit den angegebenen Allergenen.

Kennzeichnung: 1 mit Farbstoff, 2 mit Konservierungsstoff, 3 mit Antioxidationsmittel, 4 mit Geschmacksverstärker
A Koffeinhaltig, B Chininhaltig

TYPISCH MOSEL

| | |
|--|---------|
| Winzergulasch -Tresterfleisch- mit Brot⁴ | € 12,80 |
| Gulasch nach Moselart mit Rotwein verfeinert | |
| Winzergulasch -Tresterfleisch- mit hausgemachtem Kartoffelsalat | € 15,30 |
| Gulasch nach Moselart mit Rotwein verfeinert | |
| 1 Paar Würstchen mit hausgemachtem Kartoffelsalat⁴ | € 9,90 |
| „Vesper“ | € 14,50 |
| Käsewürfel, Moselschinken, herzhaftes Salami & Brot | |
| „Weinbergsteller“ | € 14,50 |
| Hausmacher Blut- & Leberwurst, Feta mariniert, Oliven, Peperoni & Brot | |
| „Winzerplatte“ | € 14,90 |
| Hausmacher Blut- & Leberwurst, Moselschinken, Gouda, Brot & Kartoffelsalat | |
| Käsewürfel | € 8,00 |
| Goudastücke garniert mit Trauben, Tomaten & Zwiebeln | |

**WIR WÜNSCHEN EINEN
GUTEN APPETIT!**

Weißweine

| | | |
|--|---------------|-------------------|
| Weinschorle | 0,2l 0,4l | € 3,80 € 6,00 |
| 2022er Edition von Burg Coraidelstein Riesling trocken | 0,2l 0,75l | € 5,10 € 17,50 |
| 2023er Rivaner trocken | 0,2l 0,75l | € 4,90 € 16,90 |
| 2023er Weißburgunder trocken | 0,2l 0,75l | € 5,30 € 18,00 |
| 2023er Grauburgunder trocken | 0,2l 0,75l | € 5,30 € 18,00 |
| 2023er Edition vom grauen Schiefer Riesling feinherb | 0,2l 0,75l | € 5,10 € 17,50 |
| 2023er Rivaner feinherb | 0,2l 0,75l | € 4,90 € 16,90 |
| 2023er Edition von Burg Coraidelstein Riesling lieblich | 0,2l 0,75l | € 5,10 € 17,50 |

KLEINE WEINPROBE

3 Weine à 0,1l nach Wahl € 7,50

Rotweine

| | | |
|--|---------------|-------------------|
| 2020er Spätburgunder Rotwein trocken | 0,2l 0,75l | € 5,40 € 18,00 |
| 2022er Dornfelder Rotwein trocken | 0,2l 0,75l | € 5,10 € 17,50 |
| 2022er Dornfelder Rotwein süß | 0,2l 0,75l | € 5,10 € 17,50 |
| 2022er Dornfelder Sommeredition lieblich | 0,2l 0,75l | € 5,10 € 17,50 |

Rosé

| | | |
|-----------------------------------|---------------|-------------------|
| 2022er Dornfelder Weißherbst mild | 0,2l 0,75l | € 5,10 € 17,50 |
| 2023er Rotling Cuveè feinherb | 0,2l 0,75l | € 5,10 € 17,50 |

Sekt & Secco

| | | |
|--------------------------------------|---------------|-------------------|
| 2022er Thomas Secco Rotling lieblich | 0,75l | € 17,00 |
| Mosel-Riesling-Sekt trocken | 0,1l 0,75l | € 4,00 € 26,00 |

Alle Weine und Sekte enthalten Sulfite.